



Frühlingszeit



Kurskinder der 3. Klasse
der Siedlungs-GS, Bad Dürrenberg.
03/2006



Früh - lings - zeit, al - les ist be - reit,
Blu - men blühen, könnt ihr sie schon sehn?

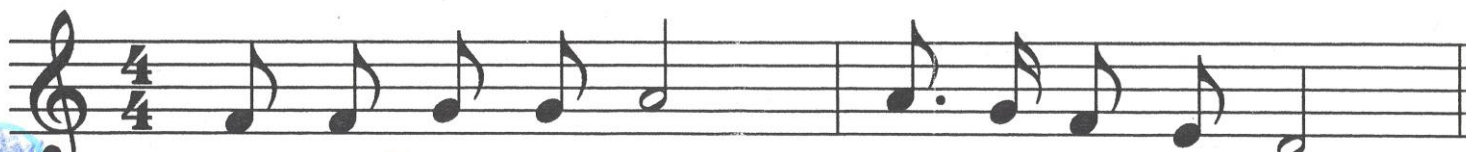

Son - ne scheint so schön, wol - len spie - len gehn.
Rot und grün und gelb, Früh - ling färbt die Welt.

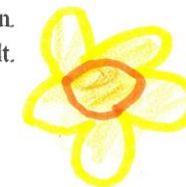

Sprung in den Frühling



Sebastian Firme, 4.Klasse
Siedlungs-GS, Bad Dürrenberg





Frühling

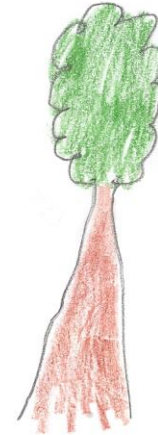
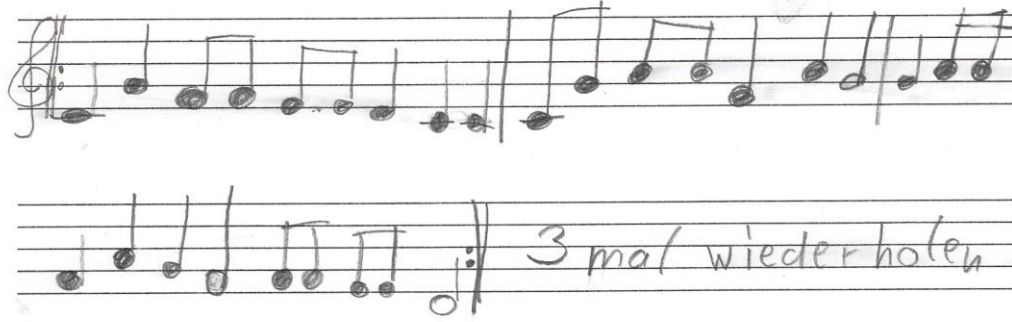

Kreative Kinder: ein selbst komponiertes Lied

Kurz vor Ostern

Text: Fred Rodrian

Melodie: Dorothea Wandt (12 Jahre)

1. Ers - te war - me Son - ne liegt auf den grü - nen Hü - geln.
2. Lie - bes ro - tes Kä - fer - lein mit den schwar - zen Tup - fen,

Und ein ro - tes Pünkt - chen fliegt, hin und her vom Wind ge - wiegt
kommst so zei - tig und al - lein, noch liegt Schnee am Wie - sen - rain:

früh schon auf den Flü - geln.
hol dir kei - nen Schnup - fen.

Begleitung:

Klangstäbe in C, F und G

Tücher in 3 Farben (rot für C, die anderen nach Belieben)

Zu jedem Begleitton wird ein "Dirigiertuch" geschwenkt,
das den Musikern ihren Einsatz gibt.

Dorothea Wandt aus Halle sandte dieses Lied zum "Volkslied-Wettbewerb"

Sachsen-Anhalt ein. Sie schrieb damals:

"Dieses Lied habe ich selbst am Klavier komponiert, am 27.10.1995 ...

*Ich habe dieses Lied ausgewählt, weil es keiner kennt und es somit
keiner drucken kann."*



Ausgedacht

$\frac{4}{4}$ b, g'is b, g'is b gg f f ee f

schon gemacht

b b b b b g'is, fis g'is, fis, d'is, fis

Selbst gemacht

a, g'is g a, g'is g c'ais a c'ais a b, g'is, f'is / b, g'is,

*
f'is, c'is b g'is, fis'

Schülerarbeit GS „A. Dürer“ Halle (Sjg. 2)

g g e'' c'' g a

Tu tu tu die die Eisenbän

a'' d'' h'' h'' a'' a'' h

will-will de- te mich Hause fahren

Schülerarbeit Siedlungsgrundschule Bad Dürrenberg